

Skrivarinställning enkelsidigt i färg

Här finns instruktioner för hur skrivarinställningarna kan kontrolleras/ändras, så att skrivaren skriver ut enkelsidigt och i färg. Det finns två olika exempel på hur ändringar kan göras.

Exempel 1

1. Välj **Skriv ut** i menyn **Arkiv** eller tryck **Ctrl + P** i det aktuella dokumentet.
2. Välj **Egenskaper**, se bild nedan (rödmarkerat).

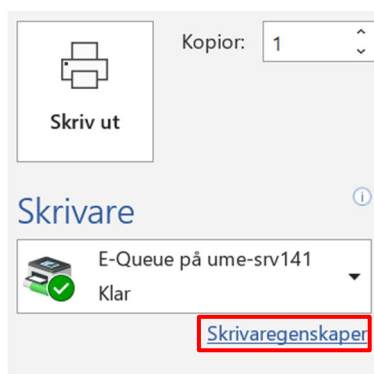

3. Kontrollera att **Dubbelsidig utskrift** är inställd på **Ingen**, för enkelsidiga utskrift. Se bild nedan (rödmarkerat).

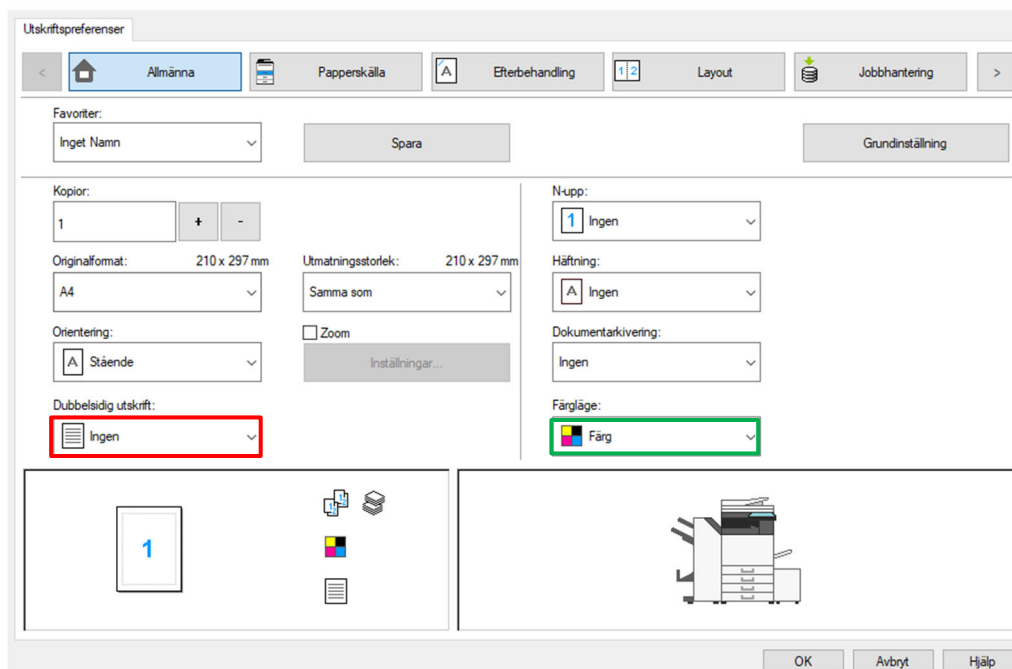

4. Kontrollera även att **Färgläge** är inställd på **Färg**, för utskrift i färg. Se bild ovan (grönmarkerat).
5. Välj därefter **OK** och sedan **Skriv ut** för att skriva ut dokumentet.

Exempel 2

1. Välj **Skriv ut** i menyn **Arkiv** eller tryck **Ctrl + P** i det aktuella dokumentet.
2. Välj **Egenskaper**, se bild nedan (rödmarkerat).

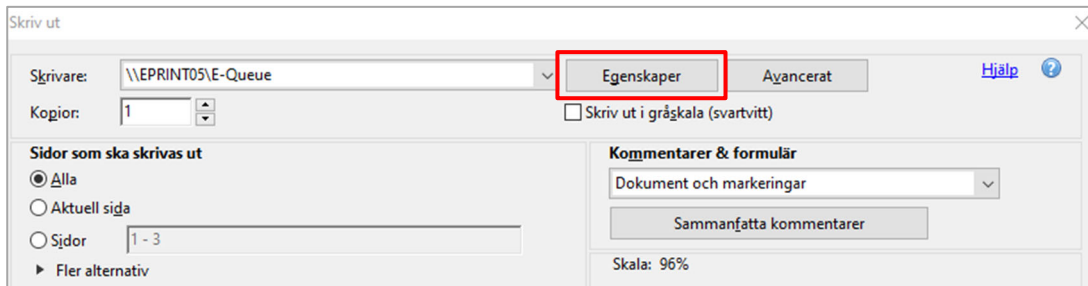

3. Kontrollera att **Dokumentstil** är inställd på **1-sidig**, för enkelsidiga utskrifter. Se bild nedan (rödmarkerat).

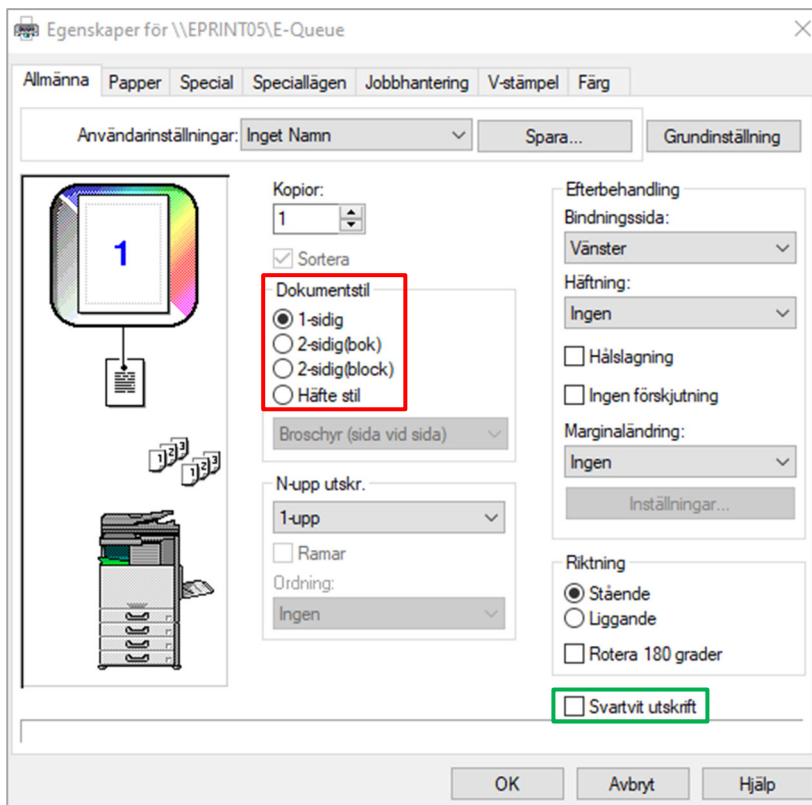

4. Kontrollera även att **Svartvit utskrift** är avbokad för färgutskrift. Se bild ovan (grönmarkerat).
5. Välj därefter **OK** och sedan **Skriv ut** för att skriva ut dokumentet.